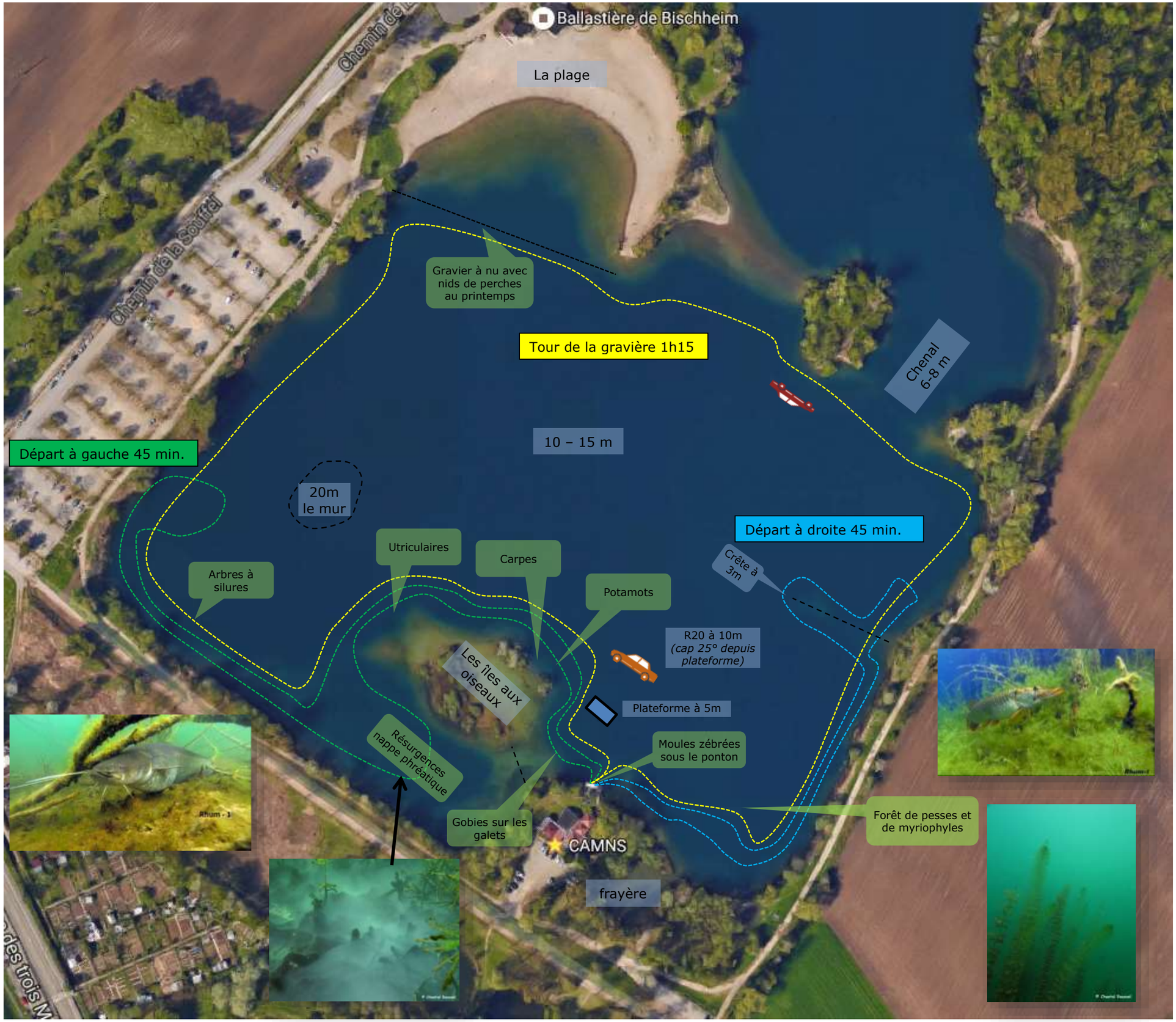

BALLASTIERE DE BISCHHEIM

Principaux Animaux

- Brochets
- Perches communes
- Perches soleil
- Silure glane
- Gobies à taches noires
- Gardons
- Chevaines
- Carpes
- Tanches
- Méduses (*craspedacusta*)
- Moules zébrées
- Crevette rouge sang
- Ecrevisse américaine

Principaux Végétaux

- Characées
- Potamot luisant
- Potamot pectiné
- Pesses
- Myriophylle
- Utriculaires (plante carnivore)

Et aussi

- Bryozoaires
- Ophrydium
- Vorticelles
- Cyanobactérie
- Porte bois
- Carpe koi
- Planorbe
- Corbiculle

En surface

- Grenouilles vertes
- Grenouilles rieuses
- Grèbes huppées
- Cygnes
- Canard
- Ouette d'Egypte
- Oies
- Bernache du canada
- Canard de barbarie
- Foulque macroule
- Gerris

Dominique STEINMETZ – juin 2018

Brochet *(Esox lucius)*	Perche	Perche soleil *(Lepomis gibbosus)*	Silure glane	Gobie à taches noires *(Neogobius melanostomus)*
Carpe commune	Carpe miroir	Tanche *(Tinca tinca)*	Chevaine *(Squalius cephalus)*	Gardon *(rutilus rutilus)*
Méduse (*Craspedacusta sowerbii)*	Moule zébrée *(Dreissena)*	Characées	Potamot luisant	Potamot pecciné
Pesse (*Hippuris vulgaris)*	Myriophylle	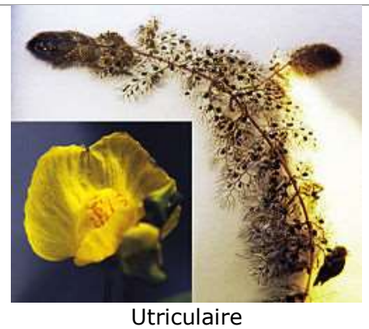 Utriculaire	Ophrydium	Cyanobactéries
Bryozoaires (*Cristatella*)	Gerris	Grèbe huppée	Foulque macroule	Bernache du canada

Photos (sauf mentions différentes) : DORIS FFESSM – document uniquement à usage interne de la section plongée du CAMNS